Dilixencia: O presente plan Xeral de Ordenación Municipal foi aprobado provisionalmente polo Pleno en sesión extraordinaria o 9 de setembro de 2016. O Secretario,

Asdo.: José Ignacio López López.

NOMBRE LOPEZ LOPEZ JOSE IGNACIO - NIF 33824017X

Firmado digitalmente por NOMBRE LOPEZ LOPEZ JOSE IGNACIO - NIF 33824017X
Nombre de reconocimiento (DN): c=ES, o=FNMT, ou=FNMT Clase 2 CA, ou=500780253, cn=NOMBRE LOPEZ LOPEZ JOSE IGNACIO - NIF 33824017X
Fecha: 2016.09.17 00:49:47 +02'00'

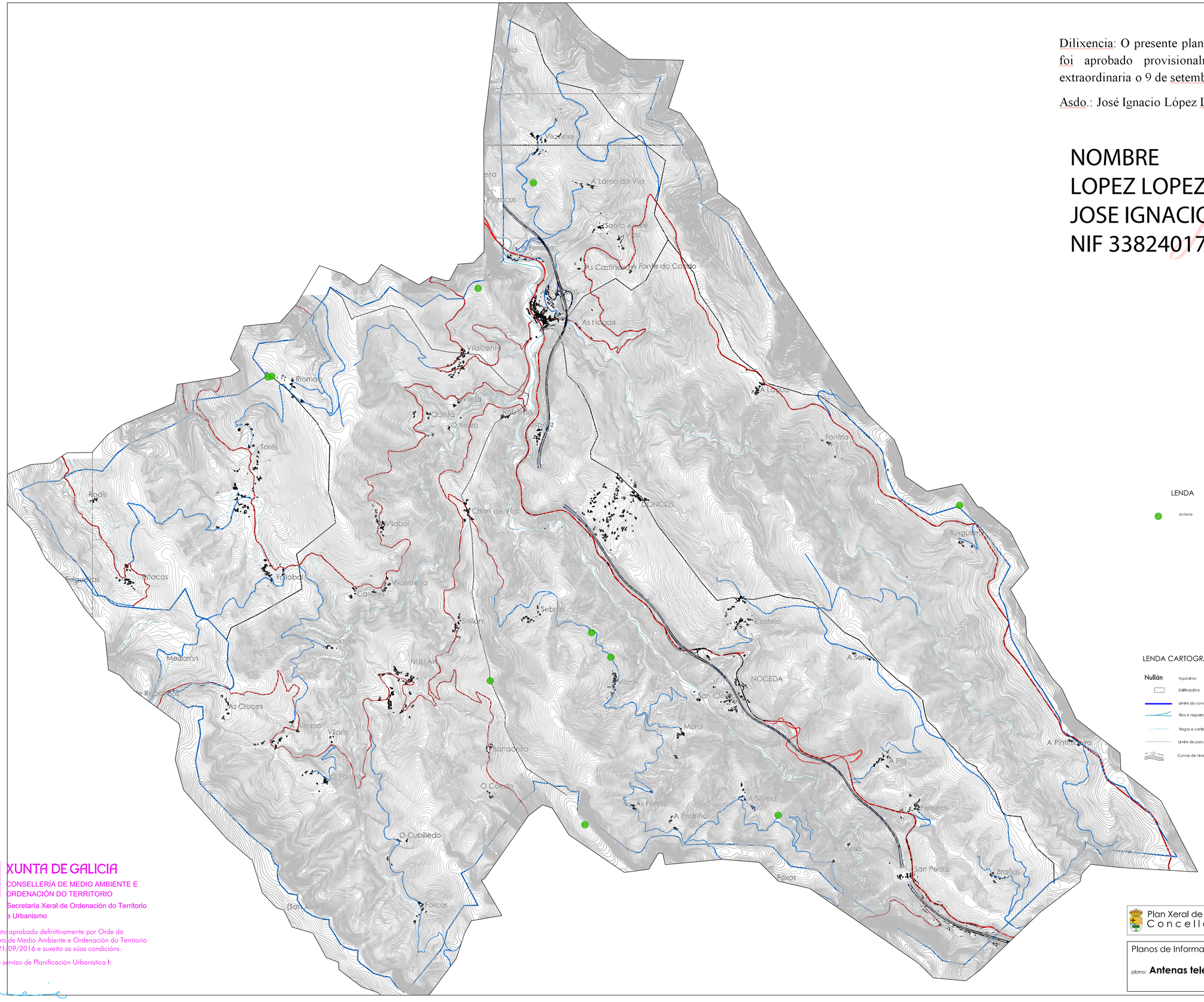

LENDA

Antena

LENDA CARTOGRÁFICA

Nullán	Topónimo	A-6	Autovía
	Edificacións	N-VI	Estrada Estatal
	Límite do concello	LU-P-3202	Estrada Provincial
	Ríos e regueiros	2006-4	Estrada Municipal
	Regos e canles		Camiños
	Límite de parcela - Cultivo		Peche
125	Curvas de nivel-Cota		Muro
			Masas arboradas

XUNTA DE GALICIA
CONSELLERÍA DE MEDIO AMBIENTE E ORDENACIÓN DO TERRITORIO
Secretaría Xeral de Ordenación do Territorio e Urbanismo

Documento aprobado definitivamente por Orde da Consellaira de Medio Ambiente e Ordenación do Territorio de data 21/09/2016 e suxeito as súas condicións.

A xefa do servizo de Planificación Urbanística I:

Mónica Neira Mato

Plan Xeral de Ordenación Municipal do Concello de As Nogais — Agosto 2.016

Planos de Información

plano: **Antenas telefonia** — nº: **I.23** — escala: 1.25.000

Director do Plan: Manuel E. López Vázquez

Consultoría: Otea